

Przekrój A-A (1:20)

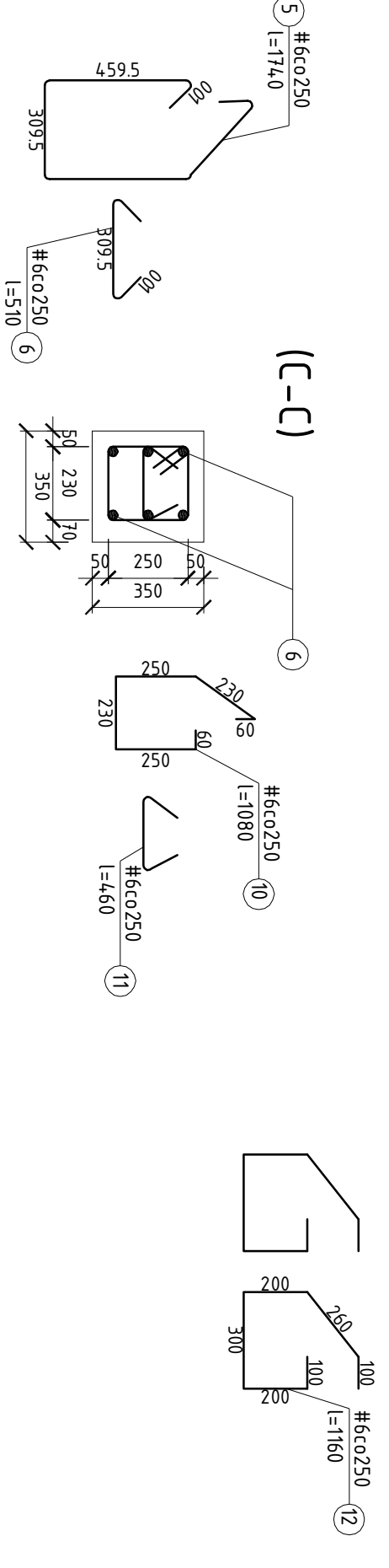
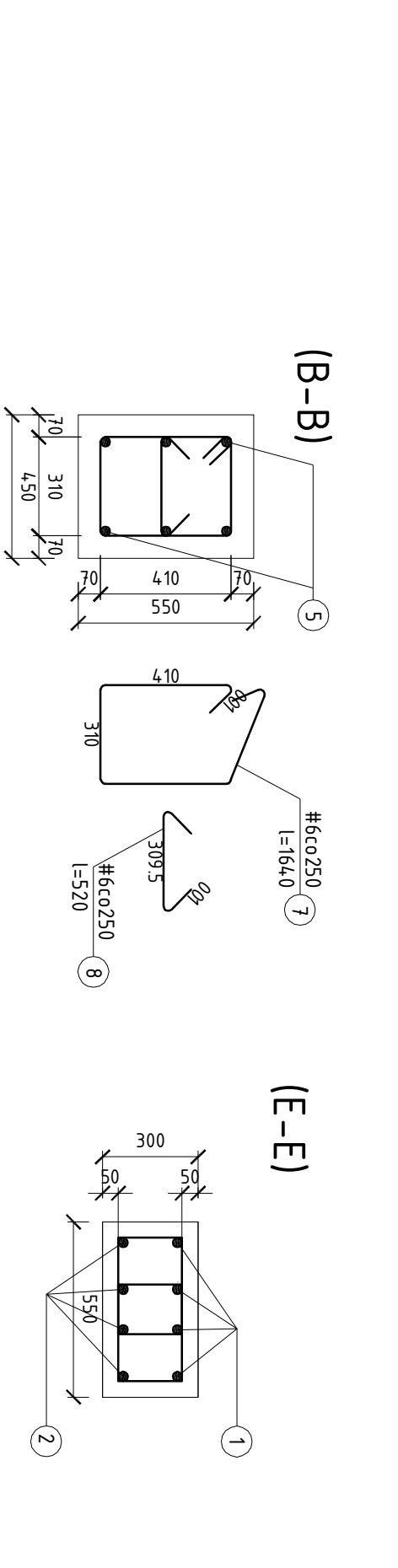
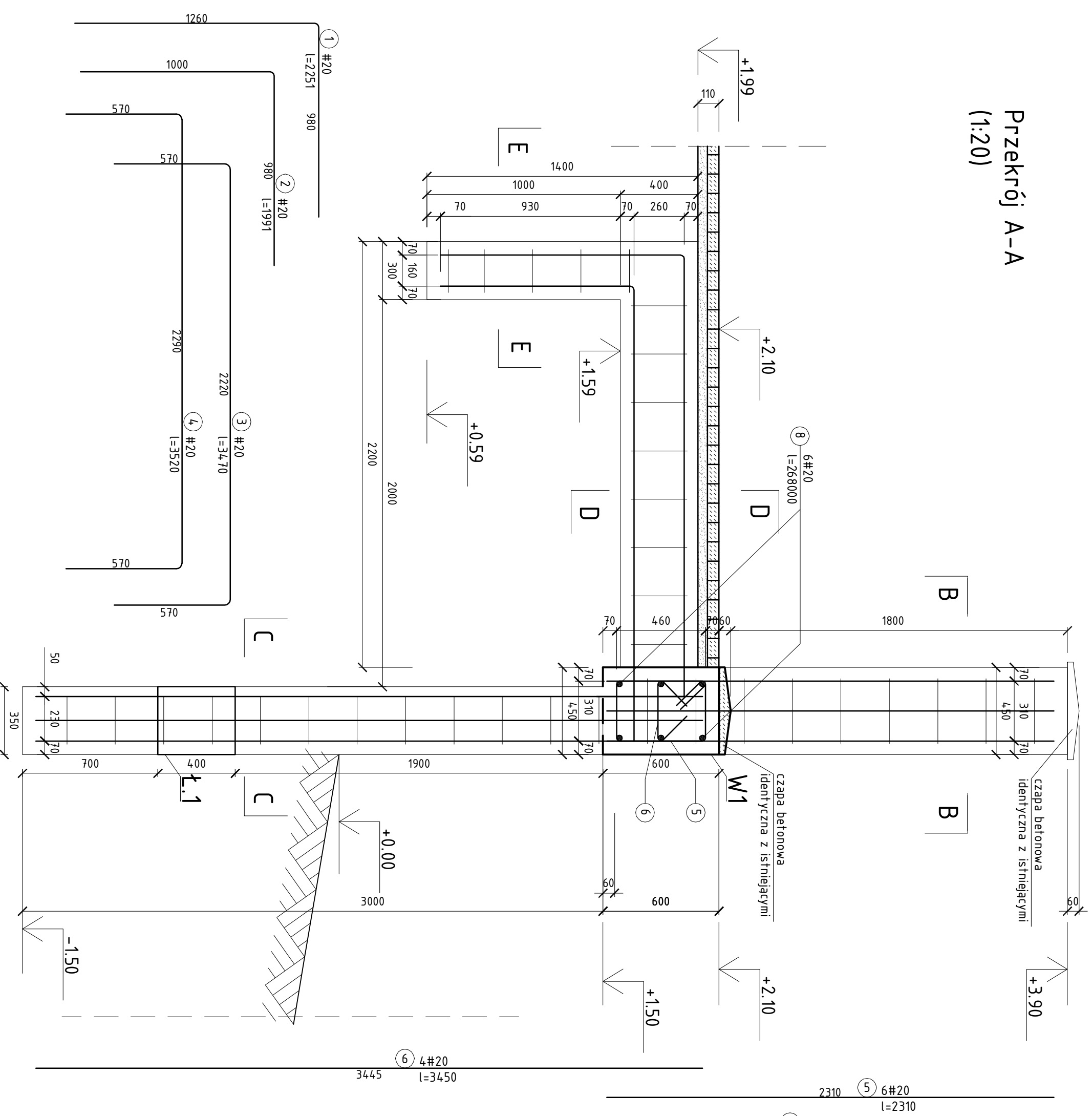

(D-D)

- UWAGA:**
1. Stalowy ptot należy odtworzyć na wzór istniejącego.
 2. Należy uzupełnić ubytki cegieł/kamieni/zaprawy w murze.
- Beton C20/25**
Stal zbr. 18G2-b (AII)
- Przed rozpoczęciem robót dokładne wymiary sprawdzić na budowie**

PLANBUD PAWEŁ OPAŁKA, UL. ZJEDNOCZENIA 9/2, 48-304 NYSA
TEL.: 71 44 55 174

| | | | |
|----------------------------------|--|-------------------------------------|--|
| NAZWA OBIEKTU | Dokumentacja projektowa zabezpieczenia i odbudowy ciągu pieszego przylegającego do kanału Bielawskiego na odcinku od pl. Paderewskiego do ul. Bohaterów Warszawy w Nysie | | |
| LOKALIZACJA | ADRES | 48-300 Nysa, ul. Bohaterów Warszawy | |
| DZIAŁKI | 3 Śródmieście | | |
| ORZĘB EWIDENCYJNY | JEDNOSTKA EWIDENCYJNA Nysa - miasto | | |
| INWESTOR | Urząd Gminy w Nysie, ul. Kolejowa 15, 48-300 Nysa | | |
| PRZEDMIOT RYSUNKU | Przekrój A-A | | |
| ZESPÓŁ PROJEKTOWY | mgr inż. Paweł Opałka 26/02/0p dr inż. arch. Piotr Opałka 74/01/0p inż. Maciej Redak | | |
| BRANŻA | Data | 30 VI 201' | |
| Architektoniczno - konstrukcyjna | Skala | 1:20 | |
| STADIUM DOKUMENTACJI: | Rys. nr | 2/2-A i K | |
| Projekt wykonawczy | | | |

